OFF ROAD PARTS

Mercedes Sprinter 4WD W906 - W907



Ski de Protection Avant

Blindage moteur en aluminium de 8mm. Compatible avec toutes les versions / motorisations de Sprinter ainsi que toute la gamme d'accessoires N4-Offroad. Protège tous les organes mécaniques entre le pare-chocs et l'arrière du berceau avant. Vis affleurantes. Montage sans modification du véhicule. Dépose nécessaire pour la vidange du moteur.

Références :

- 4x4 : **N4-BLAV88A**
- 4x2 : **N4-BLAV73A**

Ski de Protection de Boîte de Transfert

Blindage de boîte de transfert en aluminium de 8mm.

Montage simple et rapide sans modification du Sprinter. Dépose nécessaire pour la vidange de la boîte de transfert. Montage sans modification du véhicule.

Références :

- W907 BVA9 après 2022 : **N4-BLBT92A**
- W906 et W907 avant 2022 : **N4-BLBT53A**

Ski de Protection de Filtre à Gasoil d'Origine

Blindage de filtre à gasoil d'origine en aluminium de 8mm.

Il doit être monté conjointement avec les skis N4-BLBT92A et N4-BLRE32B.

Vis affleurantes. Montage sans modification du véhicule. Pour W907 BVA9 après 2022 uniquement.

Référence : • **N4-BLDV61A**

Ski de Protection du Réservoir

Blindage de réservoir en aluminium de 6mm.

Vis affleurantes. Montage sans modification du véhicule.

Référence : • **N4-BLRE32B**

Tous nos accessoires et protections sont livrés avec kit complet comprenant : nécessaire de montage, visserie et notice.

MADE IN FRANCE

PLATINES DE TREUIL

Platines permettant le montage des treuils électriques les plus courants (6000 à 12500) avec boîtier relais séparé, dans le pare-chocs d'origine.

Le montage nécessite une découpe du pare-chocs pour le passage du guide câble ou de l'écubier.

Platines en acier, peinture époxy noire.

Références :

• Pour w907 après 2022 BVA9 et tous modèles w907. Platine de treuil avec profilé de protection en acier, peinture époxy noire : **N4-KMT039**



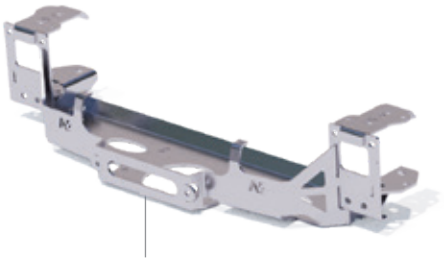

• Pour w906 tous modèles et w907 avant 2022 boîte mécanique et sans double ventilateur frontal : **N4-KMT010**

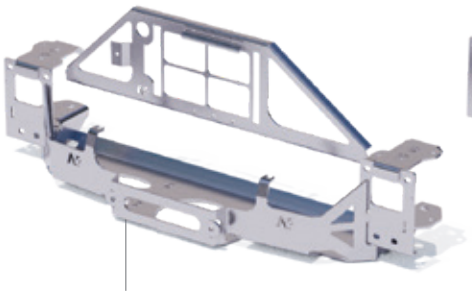

• Pour w907 avant 2022 boîte automatique et sans double ventilateur frontal : **N4-KMT030**



• Pour w907 avant 2022 avec double ventilateur frontal ou simple ventilateur sur support double ventilateur : **N4-KMT033**

Option :

• Kit déport de boîtier relais pour treuil Warn : **N4-KMBT215**

TOUTES NOS PROTECTIONS SONT LIVRÉES AVEC KIT COMPLET COMPRENANT : NÉCESSAIRE DE MONTAGE, VISSERIE ET NOTICE.



ANNEAUX DE REMORQUAGE AVANT

Anneaux de remorquage à fixer à l'avant sur le châssis ou sur la platine de treuil N4-Offroad.
Le montage nécessite une découpe du pare-chocs pour le passage du crochet.

Références :

Fixation sur platine de treuil :
• Avant droit : **N4-LTAF04D**
• Avant gauche : **N4-LTAF04G**

Fixation sur le châssis :
• Avant droit : **N4-LTAF03D**
• Avant gauche : **N4-LTAF03G**



ANNEAUX DE REMORQUAGE ARRIÈRE

Anneaux de remorquage à fixer sur la traverse arrière.
Sans aucune modification sur le véhicule.



Référence :
• Arrière droit : **N4-LTAR02D**
• Arrière gauche : **N4-LTAR02G**

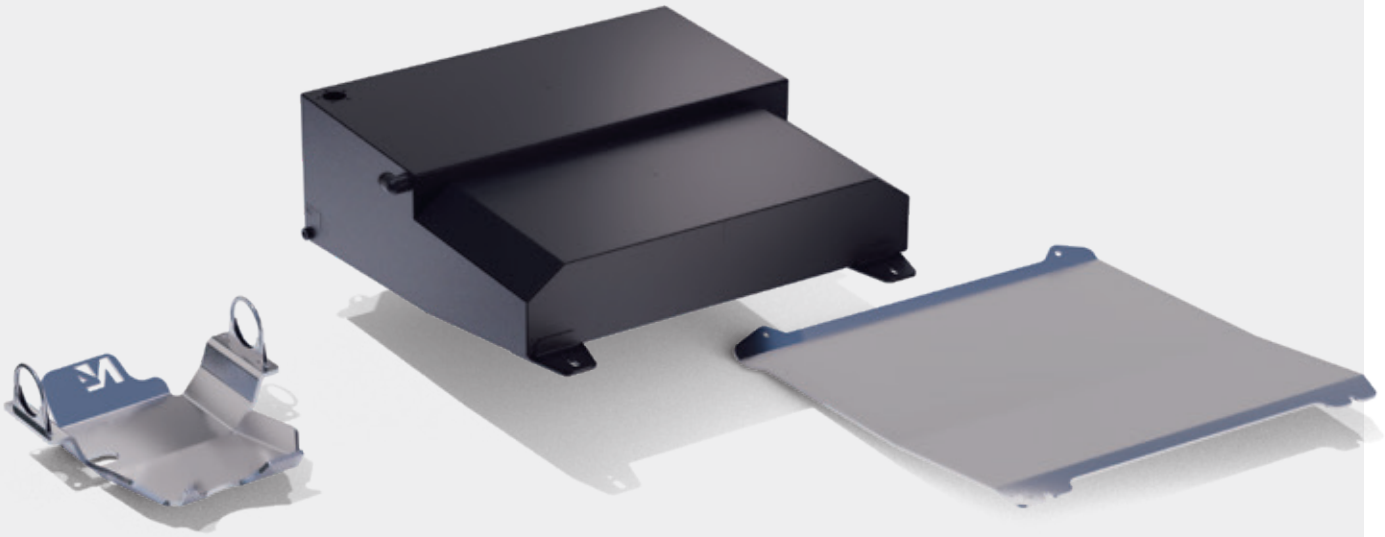

Ski de Nez de Pont Arrière

Blindage de pont arrière en aluminium de 8mm.

Spatule avant et arrière afin de faciliter le franchissement. Nécessite d'être déposé pour la vidange du pont.

Non compatible Sprinter avec roues jumelées (versions >3.5T).

Référence :
- **N4-BLDV38A**

Réservoir Additionnel 120 L

Installation en lieu et place de la roue de secours sous le véhicule.

Réservoir en acier avec cloisonnement et peinture époxy.

Remplissage via le réservoir d'origine avec pompe de transfert gros débit.

Le kit de montage comprend : Pompe de remplissage gros débit, pompe de transfert Facet, jauge tubulaire et vumètre Ø 52mm VDO, électrovanne antiretour, interrupteur, colliers, durites et raccords.

Référence :
- **N4-RER002**

Ski de Protection du Réservoir Additionnel N4

Blindage de réservoir en aluminium de 5mm.

Référence :
- **N4-BLRE52D**









Renforts d'Ancrages d'Amortisseurs Arrière

Les ancrages SUPÉRIEURS
Renfort en acier à souder sur le châssis sur chaque ancrage d'amortisseur arrière.

L'installation par un professionnel est conseillée, car elle nécessite de souder sur le châssis et donc de refaire la protection anticorrosion.

Référence :
- **N4-SUKT31**

(la paire)

Les ancrages INFÉRIEURS peuvent se tordre sur un choc ou une contrainte extérieure. Les renforts protègent les amortisseurs des projections et la fixation inférieure des chocs. Deux possibilités de montage au choix : montage vissé ou soudé (à réaliser par un professionnel).

En cas de montage vissé, ne nécessite aucune modification du véhicule.
Ne convient pas pour roues jumelées.

Référence :
- **N4-SUKT32**

(la paire)

Kit de Montage Préfiltre

Kit de montage de préfiltre à carburant. Il ne comprend pas le préfiltre, permet le montage d'un préfiltre RACOR RA110.

Ce préfiltre retient les impuretés et surtout l'eau pouvant être mélangées au gasoil.
Montage sans modification du véhicule.

Références :
Kit de Montage
- w906 : **N4-SCMO155**
- w907 : **N4-SCMO160**

Préfiltre Racor
- **SCMO31**

Cartouche de Préfiltre Racor
Filtration 10 microns
- **SCMO31C**

Kit de Montage Longues Portées

Pour montage au pied du pare-brise.

Montage sans modification du véhicule, sur les compas d'ouverture du capot.

Uniquement pour Sprinter w907.

Référence :
- **N4-ERSP200**

(la paire)

Mercedes - Sprinter 4WD - w906 - w907



Tiroir XL

Tiroir sur glissières, idéal pour six caisses de rangement de 51 x 40 x 23 cm.

Son volume total de 145 x 54 x 70 cm peut être compartimenté avec les deux séparateurs fournis.

Fermé, le tiroir est sécurisé par deux loquets. De nombreux passages de sangle permettent d'amarrer le contenu en toute sécurité.

Une fois ouvert, il est possible de profiter de l'espace aménagé du Sprinter sans avoir à déplacer ou décharger le matériel.

Une table Front Runner TBRA015 pliée de 113 x 75 x 3,2cm se range à la verticale sur le côté du tiroir.

Tiroir livré sans accessoires.

Charge maximale ouvert : 120 kg.

Exclusivement pour Hymer Grand Canyon S (w907).

Référence : • **N4-AMTR907**

Option :
Support de chaises
Il convient pour deux chaises Front Runner CHAI007 pliées dans leur housse CHAI008. Une sangle sécurise l'accessoire.
• **N4-AMRA201**











Étagère à Vêtements

Étagère en acier de 2mm. Elle se monte au-dessus du poste de pilotage et permet de ranger les vestes des passagers durant la conduite.

Uniquement pour w907.

Référence : • **N4-AMRA202**

Panneau de Porte avec Vide-Poche Arrière Gauche

Panneau de porte en aluminium 2,5mm, peint époxy noir. Un vide-poche utilisant l'épaisseur de la porte arrière peut recevoir de petits objets.

Uniquement pour w907.

Référence : • **N4-AMRA102**

Option :
Support de chaises
Convient pour deux chaises Front Runner CHAI007 pliées dans leur housse CHAI008. Une sangle sécurise l'accessoire rangé.
• **N4-AMRA201**

Panneau de Porte avec Vide-Poche Arrière Droit

Pendant du panneau gauche, on y retrouve le vide-poche. Support de chaises non compatible du fait de l'aménagement intérieur.

Uniquement pour w907.

Référence : • **N4-AMRA101**

Range Chaussures

Ce rangement utilise l'espace perdu du marchepied sur les Sprinter aménagés.
Idéal pour optimiser chaque recoin de votre aménagement intérieur.

Uniquement pour Hymer Grand Canyon S (w907).

Référence : • **N4-AMRA301**





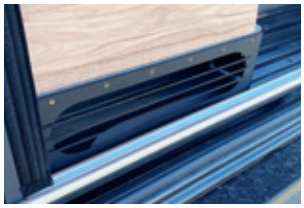

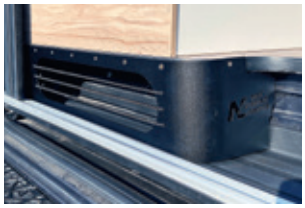

PORTE-TOUT XL

Le porte-tout se monte sur la porte arrière droite. Il permet d'accrocher une seconde roue de secours, plaques de désensablage, jerrycans, coffre, ou encore le porte-vélos N4.

Le Porte-Tout en aluminium est livré sans accessoires.
Poids : 12 kg.

Références :
Uniquement sur portes 180°
- w907 seulement : **N4-PR3000**

Options :
Porte-vélos
Il permet de fixer deux vélos perpendiculairement au Porte-Tout XL.
- **N4-PRA1001**



COFFRE HEAVY DUTY 150 L

Coffre de rangement étanche et robuste en aluminium 2,5mm, peinture époxy noire.

Des perçages sur le capot à ouverture par vérins permettent la fixation de supports de plaques de désensablage. Il possède deux compartiments intérieurs et deux serrures de sécurité à clé.

Avec son entraxe de 61 cm en 8 points de fixation avec vis M10, le Coffre Heavy Duty se monte sur le Porte-Tout XL, et il peut s'adapter sur une galerie ou dans un aménagement intérieur.

Dimensions : 55 x 87 x 35 cm
Passage de porte de 80,8 x 48,9 cm
Poids : 20 kg.

Référence :
- **N4-GAEC150**

Options :
Kit support de plaques de désensablage :
- **N4-ERSA150**

Support Jerrican (355 x 192 max) :
- **N4-ERSU11**





Porte-Roue

Le porte-roue en inox est peint époxy noir, se monte sur la porte arrière gauche et il est réglable pour correspondre au déport de la jante.

Références :
Uniquement sur portes 180°
- w906 **: N4-PR1000X**
- w907 **: N4-PR1002X**

Porte-Tout M

Il se monte sur la porte arrière droite. Il permet d'accrocher un support pour une seconde roue de secours, jerrycans, coffre, etc.

Le porte-tout en inox, peint époxy noir, est livré sans accessoires.

Références :
Uniquement sur portes 180°
- w906 **: N4-PR2000X**
- w907 **: N4-PR2002X**

Options :
Support de seconde roue de secours
- **N4-PR9100**

Support Jerrican (355 x 192 max.) :
- **N4-ERSU11**



Marchepieds et Protection de Bas de Caisse

Fixation très solide avec renforts sur la caisse du véhicule.

Protection antidérapante en acier et peinture époxy noire.
Poids total : 55 kg.

Référence :
- Pour w907 après 2021 **:**
N4-MPMT907 (la paire)





Mercedes - Sprinter 4WD - w906 - w907



Brides de Lames

Kit de brides de lames avec un entraxe de 70mm.
En cas de rajout d'une lame pour plus de fermeté, maintient l'ensemble, évitant que la lame rajoutée se désaxe.

Référence :
• **N4-SUKT46** (la paire)

Kit Vérins de Capot

Le kit permet d'installer deux vérins sur un Sprinter w907, facilitant grandement l'ouverture du capot. Kit complet avec vérins et nécessaire de fixation.

Référence :
• **N4-DVVER907** (la paire)

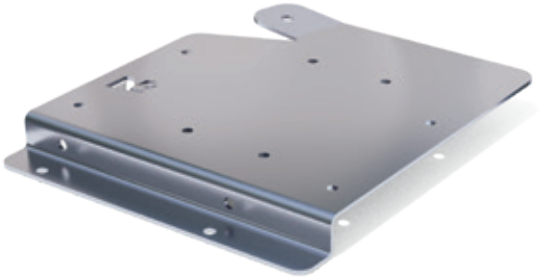

Platine Support d'Accessoires dans le Compartiment Moteur

Uniquement pour w907.

Références :
• **N4-ERSU202** (côté droit)
• **N4-ERSU203** (côté gauche, non compatible avec Snorkel)

Platine Support + Kit d'Installation de Compresseur d'Air

Elle permet une installation dans le compartiment moteur.
Uniquement pour w907.

Référence :
• **N4-ERSU202-CKMTP12**

Option :
Compresseur d'Air Double
Compresseur et bonbonne d'air
• **ARB-CKMTP12**



MADE IN FRANCE

Toutes nos protections sont livrées avec kit complet comprenant : nécessaire de montage, visserie et notice.

DTC 41 rue Louis Lépine
ZI Ecopolis Sud
13500 Martigues - France
n4@n4-offroad.com
www.n4-offroad.com

N4 OFF ROAD PARTS

N4-Offroad est une marque de DTC sasu au capital de 25000€ - RCS 452 538 614 Aix-en-Provence - Crédit photo : DTC / Nicolas Malfait - ©DTC N4 Offroad 07/2023
Sous réserve de modifications. DTC N4-Offroad n'est pas responsable d'éventuelles erreurs d'impression ou d'omission. Toute vente est soumise à nos CGV. Sous réserve des stocks disponibles.
Photos non contractuelles. Ne pas jeter sur la voie publique.